LEGENDE

- Nicht Teil der Baumaßnahmen
- Bauabschnitt 3
- Bauabschnitt 15
- Bauabschnitt 7
- Bauabschnitt 11

HINWEIS 1: Die Baumaßnahmen in diesem Plan müssen mit Gerüste umgesetzt werden.
Bitte Plan BE00_--00 beachten.

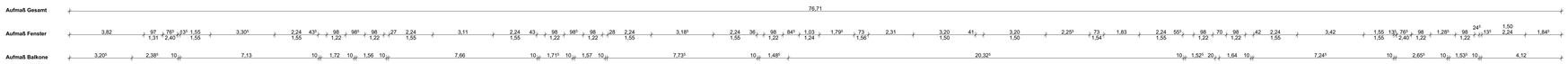

Bauabschnitt 7 = 4 Wochen

- OG1/5 + OG1/6 = 2 Wochen / 4 Personen müssen umgesetzt werden
- OG1/7 = 1 Woche / 2 Personen müssen umgesetzt werden
- OG1/8 = 1 Woche / Tagesraum, Pflegebad und Dienstraum müssen umgesetzt werden

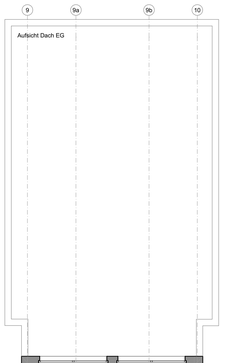

Bauabschnitt 15 = 4 Wochen

- OG1/11 = 2 Wochen / 1 Person und der Dienstraum müssen umgesetzt werden
- OG1/12 = 2 Wochen / 4 Personen müssen umgesetzt werden

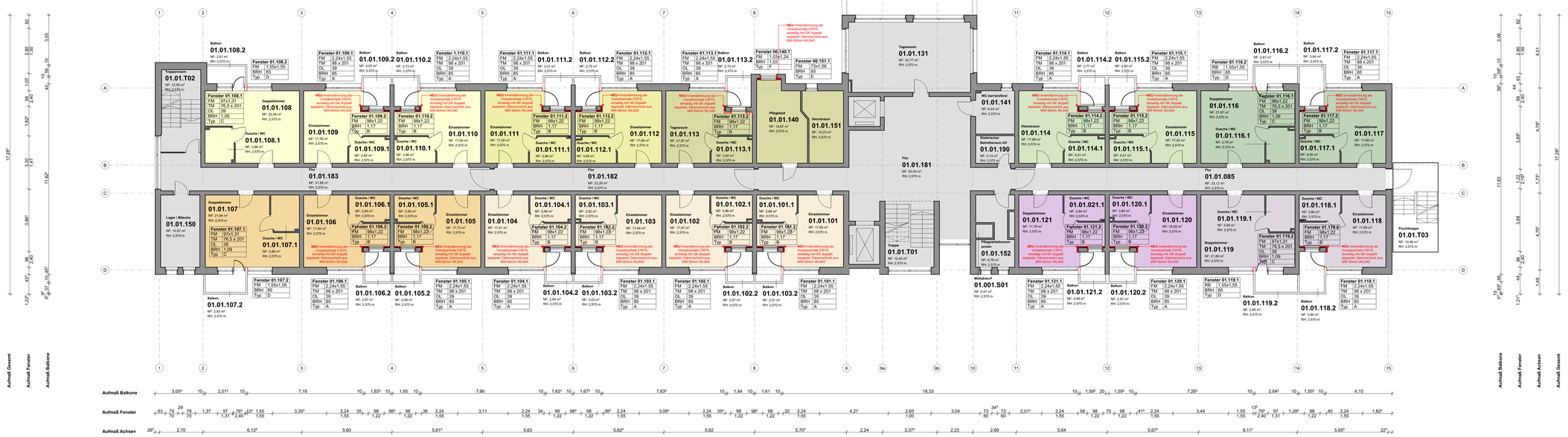

Bauabschnitt 3 = 4 Wochen

- OG1/1 + OG1/2 = 2 Wochen / 3 Personen müssen umgesetzt werden
- OG1/3 + OG1/4 = 2 Wochen / 4 Personen müssen umgesetzt werden

Bauabschnitt 11 = 4 Wochen

- OG1/9 = 2 Wochen / 3 Personen müssen umgesetzt werden
- OG1/10 = 2 Wochen / 3 Personen müssen umgesetzt werden

LEGENDE - AUSFÜHRUNGSPLANUNG

	BETON	MF	MINERALFASERDECKEN
	MAUERWERK MIT 40 MM DÜNNPUTZ	MP	METALLPANEELDECKE
BABW	BAUART BRANDWAND BETON	HKV	HEIZKREISVERTEILER
BABW	BAUART BRANDWAND MAUERWERK	fb	FEUERBESTÄNIG (T90)
	GIPSKARTONWAND	fh	FEUERHEMMEND (T30)
	DÄMMUNG		TÜR MIT TÜRSCHLIESSER
F90	WÄNDE MIT BRANDSCHUTZ (F90,F60,F30)	dTs	DICHT- UND SELBSTSCHLIESSENDE TÜR
		dT	DICHTSCHLIESSENDE TÜR
		rdsT	RAUCHDICHTE TÜR, SELBSTSCHLIESSEND
		magn. offen	MAGNETISCH OFFENGEHALTENE TÜR
		T90	FEUERBESTÄNDIGE TÜR (TIKI)
		T30	FEUERHEMMENDE TÜR (T30)
		FSA	FESTSTELLANLAGE
		sd	SENKDICHTUNG
		RA	RAUCHABZUGSÖFFNUNG
		STG	STAHLGLASTÜRBLATT
		S	STAHLTÜRBLATT
		HPL	VOLLHOLZTÜRBLATT, LAMINIERT
		SF	SICHTFENSTER
		- ST	SEITENLICHTVERGLASUNG
		- OL	OBERLICHTVERGLASUNG
		FTS	FLUCHTTÜRSTEUERUNG
		NÜ	NOTÜBERLAUF
		NRWG	NATÜRLICHE RAUCH- UND WÄRMEABZUGSGERÄT
		B-Fl.	BODENFLIESEN
		W-Fl.	WANDFLIESEN
		DE	DACHEINLAUF
		FE	FUSSBODENEINLAUF
		RR	REGENROHR
		WS	WASSERSPEIER
		NA	NOTAUSGANG
		LÜ	LÜFTUNGSSCHACHT

KENNZEICHNUNG BESTAND | ABBRUCH | NEUBAU

- BESTAND
- ABBRUCH
- NEUBAU

ABKÜRZUNGEN UND BESCHRIFTUNGEN

BW	BRANDWAND
BABW	BAUART BRANDWAND
BD	BODENDURCHBRUCH
DD	DECKENDURCHBRUCH
BKB Ø...	BODENKERNBOHRUNG
UZ	UNTERZUG
AD	ABGEHÄNGTE DECKE
ROH	ROHDECKE
LH=	LICHTE HÖHE
BRH=	BRÜSTUNGSHÖHE ÜBER OKFF
UW=	UMWEHRUNGSHÖHE ÜBER OKFF
0.00	FENSTERBREITE
0.00	FENSTERHÖHE
OKFF	OBERKANTE FERTIGFUSSBODEN
OKRD	OBERKANTE ROHDECKE
T.001	TÜRNUMMER (T.RAUMZUGEHÖRIGKEIT)
T30 HPL	BRANDSCHUTZ | MATERIALITÄT

± 0,00 = **OKFF EG** = xxx ü. NHN
HGW (2009)= xxx MGW = xxx

WICHTIGER HINWEIS :
DIESE ZEICHNUNG IST GEISTIGES EIGENTUM DER ARCHITEKTENGEMEINSCHAFT FEHR GMBH UND IST URHEBERRECHTLICH GESETZLICH GESCHÜTZT. SIE DARF NURFÜR DIESES BAUVORHABEN VERWENDET WERDEN. DIE WEITERGABE AN DRITTE SOWIE DIE VERVIELFÄLTIGUNG IST VERBOTEN UND WIRD STRAFRECHTLICH VERFOLGT.

ALLE MASZE SIND AM BAU ZU PRÜFEN — ALLE DETAILS UND STATIK SIND ZU BEACHTEN

Ind.	Änderung
k	
j	
i	
h	
g	
f	
e	
d	
c	
b	
a	

Projektnummer.	Freigabedatum	Unterschrift	Index	Plan-ID
295-25				BA01_--00

Bauherr :
Vivantes
Netzwerk für Gesundheit
VIVANTES SERVICE GMBH
13407 Berlin, Arcoer Allee 72-76

Projektnummer Bauherrn
P_1000_2026

Bauvorhaben:
Haus Britz
Forum für Senioren
Buschkrugallee 139
12359 Berlin

Erstellerdatum	Indexdatum
12.05.2026	
Gezeichnet: GM	Geändert / Geprüft: MMR
Blattgröße: 1,189 X 0,841	Maßstab: 1:100

Planungsstand
Ausführungsplanung [LP 5]

Planungsinhalt
Bauabschnitte 3, 7, 11 und 15
1. Obergeschoss

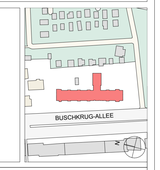

Plan Nr. 1 0 0 0 A R _ B A 0 1 _ - - 0 0

Planverfasser Architekten
Architektengemeinschaft FEHR GmbH
Dipl-Ing. Achim Damm — M.A. Evgeni Varaxine — Architekten VFA
M.Sc. Ferenc Graefe
HÖLDERLINSTRASSE 11, 14050 BERLIN
TEL.030/827930-0 FAX.030/827930-93
e-mail : info@fehr-gmbh.com
Internet : www.fehr-gmbh.com
FEHR Architekten

PLOTT DATUM 04.09.2026